

**COMUNE di**  
  
**MONTEPRANDONE**

**CENSIMENTO DEI FABBRICATI ESISTENTI  
 NELLE ZONE AGRICOLE**  
 ai sensi dell'art. 15, comma 1, L.R. 13/1990  
 e dell'art. 16 N.T.A. Piano Territoriale di Coordinamento

Redatto da: *Arch. Luigi Valeri*

Il Sindaco: *Sig. Stefano Stracci*

L'Assessore all'Urbanistica: *Sig. Matteo Troiani*







Il Segretario Generale: *Dott. Maria Immacolata Casulli*

Riferimenti e approvazioni: Scala: **1/10 000** Tavola  
 Aggiornamento: Data: **Ottobre 2017** **CB.01.a.**

**ELABORATO AGGIORNATO AI RILIEVI DI CUI AL D.P.G.P. n° 98/2017**

**INDIVIDUAZIONE DEI FABBRICATI  
 INDIVIDUAZIONE DEI PERIMETRI DI RISPETTO PAESAGGISTICO**

**LEGENDA**

-  Confine comunale
-  Fabbricati di categoria "A"
-  Fabbricati di categoria "B"
-  Fabbricati di categoria "C"
-  Fabbricati di categoria "D"  
Edificio produttivi estrattivi
-  Perimetro di rispetto paesaggistico

**EDIFICI VINCOLATI DA P.P.A.R.**

731	VILLA NICOLAI
764	CHIESA E CONVENTO DI S. MARIA DELLE GRAZIE

**VILLE E CASE PADRONALI CON PARCHI E GIARDINI DI INTERESSE STORICO-AMBIENTALE**

190	ROSIERA S. VINCENZO
284	VILLA PALESTINI
311	VILLA NERONI
411	VILLA MALAVOLTA
413	VILLA BITOSSI
414	VILLA ALVITRETI
721	VILLA PICCININI

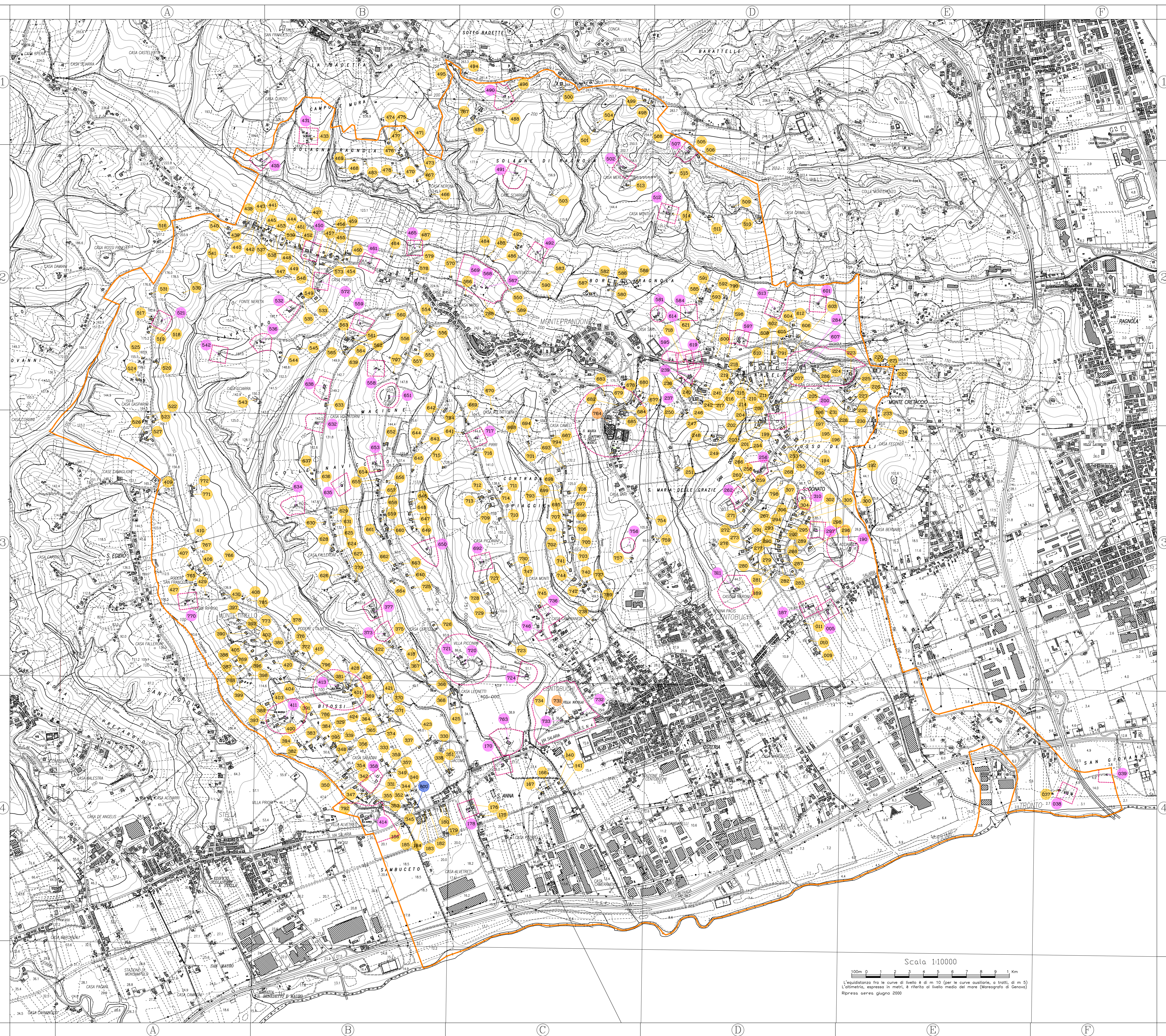

Scala 1:10000  
 0 100m 200m 300m 400m 500m 600m 700m 800m 900m 1000m  
 L'altitudine fra le curve di livello è di m 10 (per le curve ausiliarie, a tratti, di m 5)  
 L'altimetro, espresso in metri, è riferito al livello medio del mare (Monogrofo di Genova)  
 Ripresa aereo giugno 2000.